1 Рассмотрите изображения и выберите правильные ответы. Попробуйте догадаться, о каком городе идет речь:



☐ Все показанные на картинках мосты построены из дерева.

☐ Один из дворцов, показанных на картинках, сохранился в том же виде до нашего времени.

☐ Территория, где находится показанный на картинке город, в XVII веке принадлежала Речи Посполитой.

☐ Городу, показанному на картинках, на время создания картинок было больше 150 лет.

☐ Проспект, показанный на картинках, остается главной улицей этого города и в наши дни.

2 Рассмотрите старинный чертеж и выберите три правильных утверждения. Попробуйте догадаться, о каком городе идет речь:



☐ Город в начале XVII века имел магдебургское право.

☐ Во время русско-польской войны 1654-1667 гг. город был захвачен российскими войсками и, по итогам войны, вошел в состав Московского государства.

☐ К началу второго раздела Речи Посполитой город входил в состав Польши.

☐ В XX веке город был столицей одной из советских республик.

☐ Река, на которой стоит город, проходит через territories трех современных государств.

☐ В городе сохранились три домонгольских храма.

3 Рассмотрите изображение и ответьте на вопросы:



1. Когда могла быть составлена эта карта (с точностью до четверти века). Какие детали свидетельствуют об этом?
2. Какие топонимы и гидронимы, обозначенные на этой карте, известны вам по современной карте?
3. Часть какого континента изображена в правом верхнем углу карты?
4. Часть какого континента изображена в левом верхнем углу карты?

4 Перед вами фрагменты двух планов одного города. Внимательно ознакомьтесь с ними и выполните задания:

№ 1.

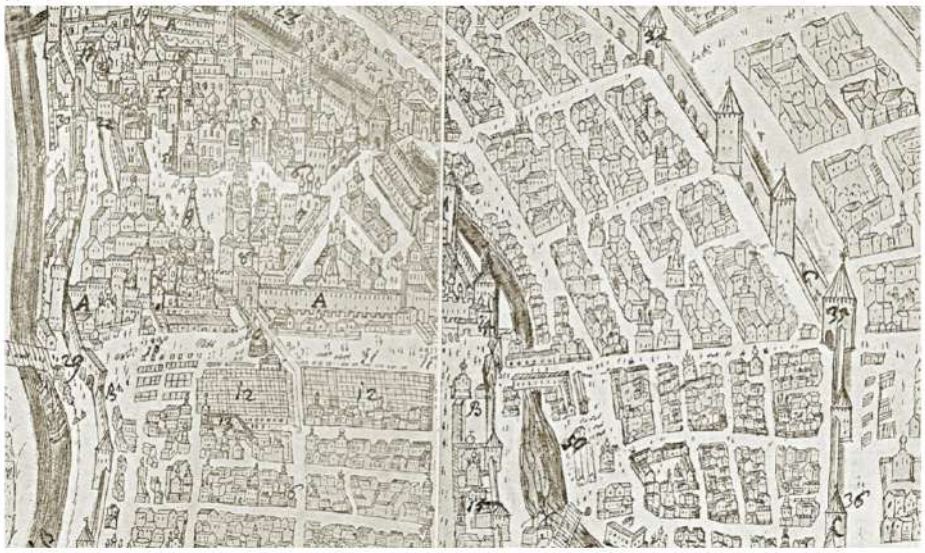

№ 2.



1. Определите, какой город изображён на планах. Какие детали свидетельствуют об этом?
2. Какой из планов был создан раньше? Обоснуйте свой ответ, используя изображения.
3. Определите даты, раньше и позже которых не мог быть создан каждый из планов (с точностью до десятилетия). Обоснуйте свой ответ, используя изображения.

5 Рассмотрите старинный чертеж и ответьте на вопросы:

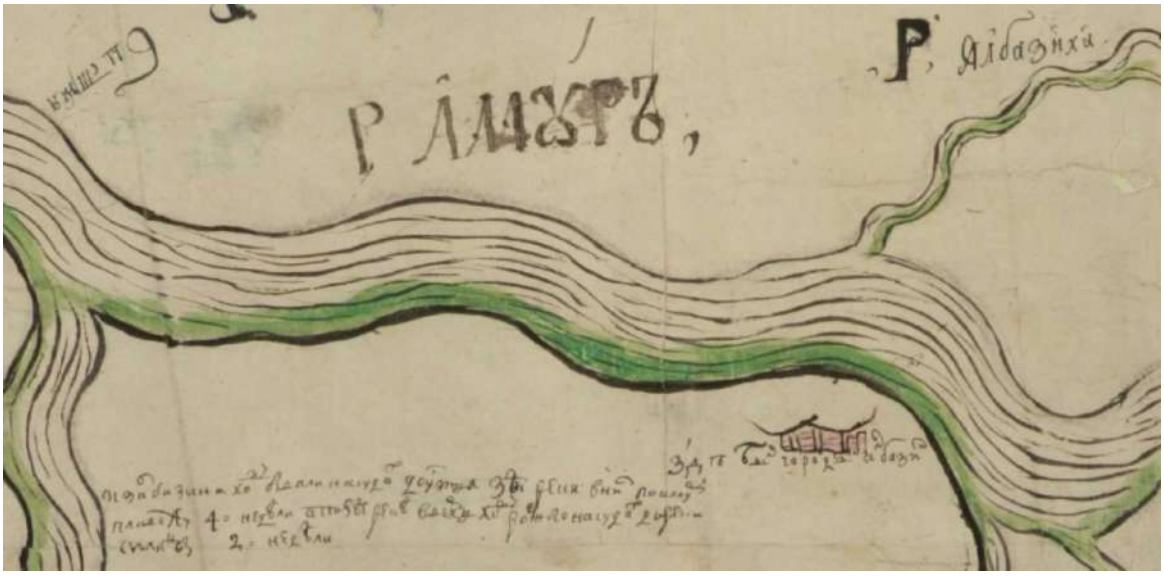

1. Когда мог быть составлен этот чертеж (с точностью до половины века). Какие детали свидетельствуют об этом?
2. Кому принадлежала территория, отмеченная на чертеже, на момент составления чертежа?
3. Кому и при каких обстоятельствах отмеченная на чертеже территория стала принадлежать в XIX веке?

6 Прочитайте фрагмент из исторического документа и ответьте на вопросы.

> Указ Его Величества Императора и Самодержца Всероссийского из _____ _____ из Канцелярии от строеней камисару Ивану Игнатьеву. Сего декабря 10 дня по Его Императорского Величества указу и по определению Канцелярии от строеней велено подрятчику Якову Неупокоеву за положения в дело камня и кирпича при строении на _____ острову Аудиэц Каморы из Сената, а именно за бутку в фундамент плитного камня за сто за девятнатцать сажень по два рубли по семидесят по семи копеек за сажень, за положения в дело кирпича за пятьсот за две тысячи кирпичей по рублю по штидесят по четыре копейки за тысячу к прежде данным ему денгам к семи стам рублям достальные четыре ста пятдесять два рубли девяносто одну копейку, да на работных ево людей, которые работали сверх договору излишнюю работу сорок восемь рублев, всего пять сот рублев девяносто одну копейку выдать ему Неупокоеву в Москве от тебя, записав в росход с распискою.

1. Определите время его составления (с точностью до пяти лет). Объясните, почему вы так решили.
2. Заполните пропуски.
3. Назовите здание, процесс строительства которого описан в документе.
4. Назовите материалы, которые были использованы в процессе строительства этого здания. Чем, на Ваш взгляд, определен выбор этих материалов?
5. Опираясь на текст документа, попробуйте описать роль Якова Неупокоева в организации строительства этого здания.

7 Перед вами описание одного фейерверка. Внимательно прочитайте его и ответьте на вопросы.

> «...на двух особых столбах сияло по короне, между ними двигался горящий Лев; сначала Лев коснулся одного столба, и он опрокинулся, а затем перешел к другому столбу, и этот тоже покачнулся, как будто готовясь упасть. Тогда из горящего Орла, который словно парил в вышине, вылетела ракета, и попала во Льва и зажгла его, после чего он разлетелся на куски и исчез; между тем наклоненный Львом столб с короной поднялся и снова стал отвесно»

Какая страна представлена в виде опрокинувшегося столба? Почему опрокинутый столб выправился?

Выберите верные утверждения про историю этой страны:

☐ Она была образована в XVI веке.

☐ Её столица расположена севернее, чем столица страны, изображенной в виде орла.

☐ Большинство жителей этой страны — протестанты.

☐ В XVII в. она ненадолго оккупировала Новгород.

☐ Эта страна исчезла в том же столетии, в котором был устроен этот фейерверк.